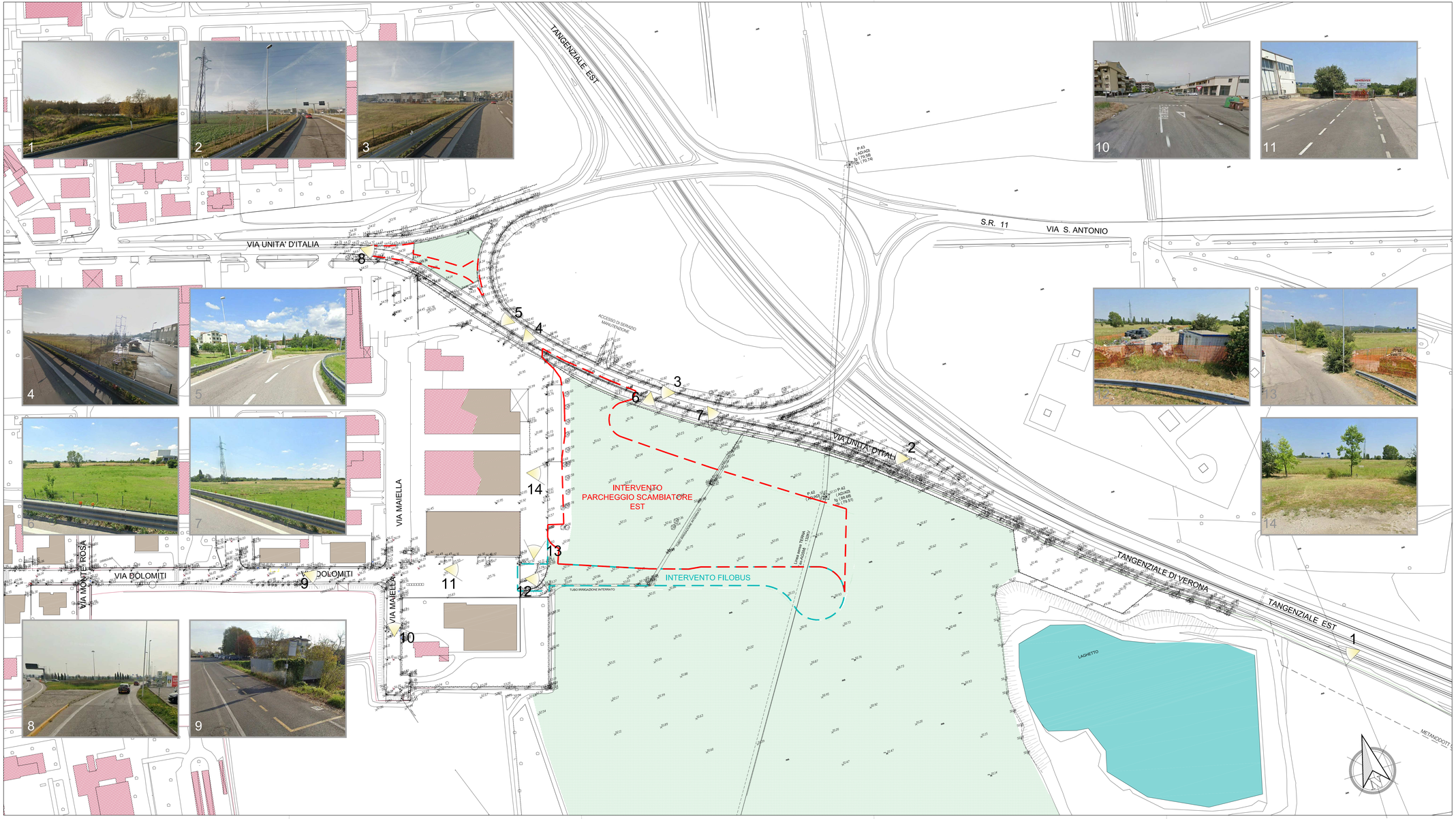

LEGENDA

- Limite Intervento Parcheggio Scambiatore Est
- Limite Intervento Filobus
- Coni ottici fotografie

COROGRAFIA INQUADRAMENTO - sc. 1: 10.000

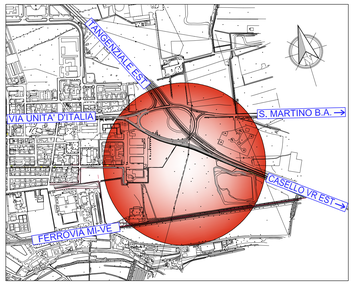

AMT 3 S.p.A.

VENETO STRADE S.p.A.

SISTEMA DI TRASPORTO PUBBLICO DI TIPO FILOVIARIO

IL RESPONSABILE DEL PROCEDIMENTO
ING. DOMENICO MENNA

IL PROGETTISTA
ING. TIZIANO PANIATO

VALIDATO
ING. ALESSANDRO ZAGO

APPROVATO
ING. DOMENICO MENNA

DATA VALIDAZIONE

DATA APPROVAZIONE

ACCORDO QUADRO
REALIZZAZIONE DI PARCHEGGI SCAMBIATORI DENOMINATI PARK EST E OVEST A SERVIZIO DELLA FILOVIA DI VERONA

PROGETTO DI FATTIBILITA' TECNICA-ECONOMICA PARCHEGGIO EST - LOTTO 2

ELABORATO	RILIEVO TOPOGRAFICO STATO DI FATTO E DOC. FOTOGRAFICA	
04.PG.PL.01.0		
DATA EMISSIONE: 31 Luglio 2023	SCALA: 1:1000	NOME FILE: PARK EST.PFTE.04.PG.PL.01.0

REV.	DATA	DESCRIZIONE DELLA MODIFICA
0	31 Luglio 2023	Prima stesura

CONSULENZE SPECIALISTICHE - SERVICE DI PROGETTO :

Progettazione stradale

infraeo

Ing. Maurizio Fabbiani
via Camuzzoni, 1 - VERONA
e-mail: info@infraeoart.it
tel. 045 8107120

IL PRESENTE DOCUMENTO NON POTRÀ ESSERE COPIATO, RIPRODOTTO O ALTRIMENTI PUBBLICATO, IN TUTTO O IN PARTE, SENZA IL CONSENSO DI VENETO STRADE S.P.A. VERONA. OGNI UTILIZZO NON AUTORIZZATO SARÀ PERSEGUITO A NORMA DI LEGGE
THIS DOCUMENT MAY NOT BE COPIED, REPRODUCED OR PUBLISHED, EITHER IN PART OR IN ITS ENTIRETY, WITHOUT THE WRITTEN PERMISSION OF VENETO STRADE S.P.A. VERONA. UNAUTHORIZED USE WILL BE PROSECUTED BY LAW.